

El monitoreo de flujos de la Matriz de Seguimiento de Desplazamiento (DTM por sus siglas en inglés) contabiliza y registra la nacionalidad de las personas que se encuentran en movimiento en puntos específicos de tránsito por las fronteras del Perú.

#### METODOLOGÍA

- **Población objetivo:** Personas refugiadas y migrantes en tránsito, de todas las nacionalidades, de entrada y salida del Perú por las fronteras de Tumbes (norte), Tacna (sur) y Desaguadero (sureste).
- **Método de recolección de datos:** Observacional y registro; a través de ambos se contabiliza a las personas de tránsito por la ciudad y se consulta al 95 por ciento del total sobre la nacionalidad.

**Limitaciones:** Los datos recogidos representan la situación en puntos de tránsito específicos durante las horas de observación seleccionadas y solo proporciona una visión parcial del volumen.

#### CONTEXTO

En el mes de setiembre, periodo de análisis, el control y vigilancia en las fronteras de Tumbes y Tacna, ubicadas al norte y sur del Perú, se vieron reforzadas por la Policía Nacional del Perú. En la frontera norte (Tumbes), incrementó la presencia policial del lado peruano y ecuatoriano tras el [desarticulamiento](#) de organizaciones criminales que operaban en el país, en la modalidad de trata de personas, tráfico de migrantes, tráfico ilícito de sustancias y otros; esto bajo un [acuerdo de cooperación](#) con Ecuador. Por el lado sur del país (Tacna), a mitad del mes de setiembre, [180 agentes policiales custodiaron](#) múltiples puntos de entrada para impedir entradas irregulares de refugiados y migrantes a territorio peruano, y hacia fines de setiembre, más de [100 refugiados y migrantes bloquearon](#) durante varias horas las vías que conectan Chile y Perú a modo de protesta por el impedimento de entrada a Perú al no cumplir con la documentación regular.

### TENDENCIAS DE LOS MOVIMIENTOS POR TUMBES, TACNA Y DESAGUADERO, 2023

Gráfico 1. Evolutivo de entradas y salidas por Tumbes, Tacna y Desaguadero, enero – setiembre de 2023

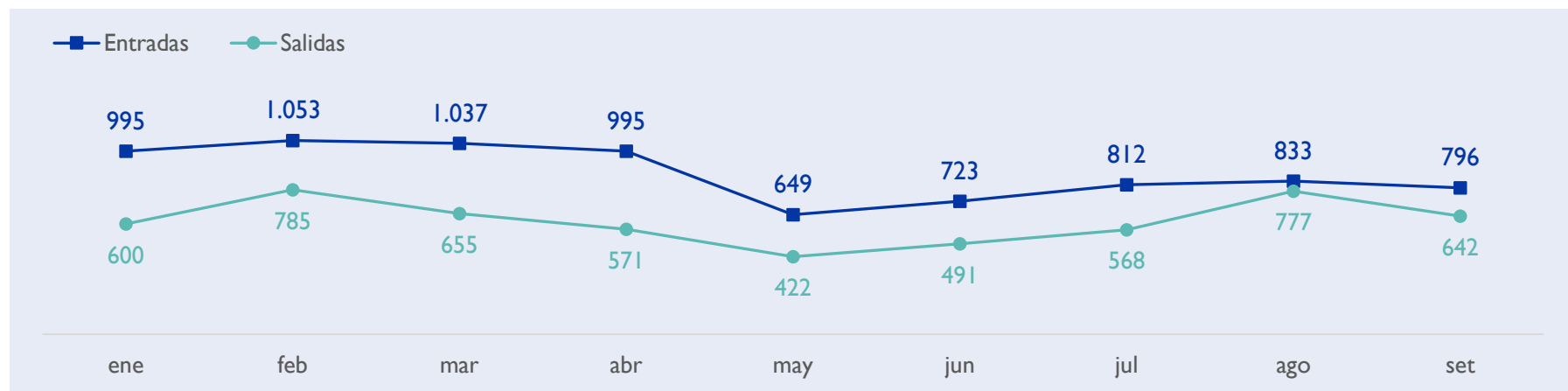

Tablero de consulta rápida: <https://bit.ly/463IyIG>

### PUNTOS DE OBSERVACIÓN POR TUMBES, TACNA Y DESAGUADERO, 2023

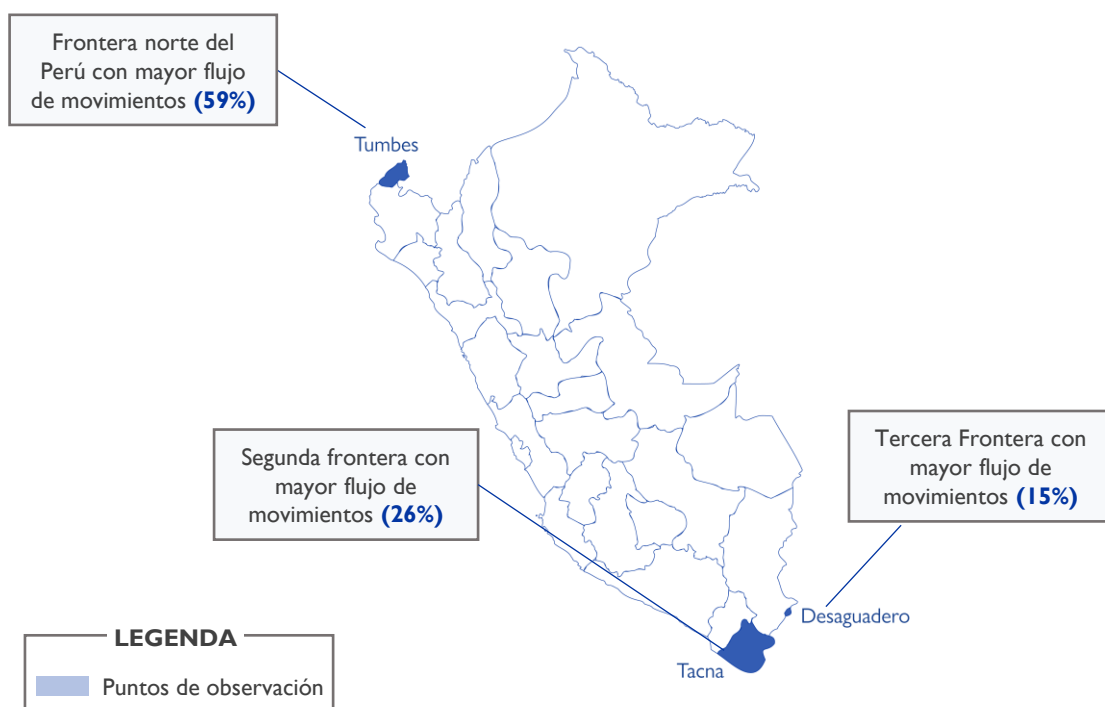

Cifras estimadas diarias, setiembre de 2023  
(Tumbes + Tacna + Desaguadero)



**796** personas/día  
PROMEDIO DE ENTRADAS



**642** personas/día  
PROMEDIO DE SALIDAS

Las cifras estimadas representan el promedio diario mensual de entradas y salidas por las tres fronteras del Perú (Tumbes, Tacna y Desaguadero), para el mes de setiembre se obtuvo un saldo diferencial entre entradas y salidas de 154 personas, superior al mes de agosto.

Nota: Este mapa es sólo para fines ilustrativos. Los límites y nombres que figuran en este mapa, así como las denominaciones utilizadas en el mismo, no implican su aprobación o aceptación oficial por parte de la Organización Internacional para las Migraciones.

\* Para más información sobre puntos de tránsito en la frontera norte del Perú, por favor contactar al siguiente correo: [iomperudtm@iom.int](mailto:iomperudtm@iom.int)

# Registro de monitoreo de flujos (movimiento de entradas y salidas)

Setiembre de 2023 | Tumbes, Perú

## TUMBES

En el mes de setiembre de 2023, en la frontera norte del Perú (Tumbes), se observó mayores flujos de entrada que salida. En un comparativo con el mes anterior (agosto), se registró un incremento del 21 por ciento en las entradas y una disminución del 18 por ciento en las salidas. La mayor población registrada fue refugiados y migrantes de nacionalidad venezolana (88% entradas y 99% salidas), sin embargo, también se registró población colombiana.

El perfil demográfico de las personas en tránsito de entrada y salida por la frontera norte del Perú continúa siendo personas adultas hombres y mujeres, principalmente hombres adultos. Sin embargo, también se observó niños, niñas y adolescentes (NNA) en ambos flujos, de los cuales el 27 por ciento fue de entrada y 24 por ciento de salida.

### EVOLUCIÓN DEL MOVIMIENTO DEL 6 AL 29 DE SETIEMBRE DE 2023

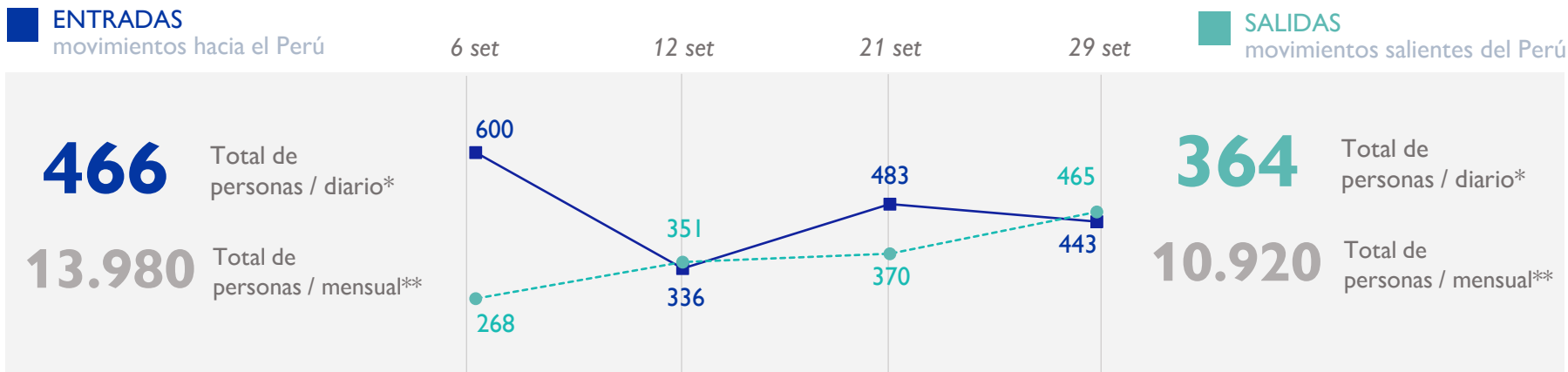

\* Es una estimación promedio diario, se utiliza los cinco conteos del mes de agosto.

\*\* Es una estimación promedio mensual, se utiliza 30 días como valor medio mensual.

\*\*\* Para el mes de setiembre el saldo diario para Tumbes fue positivo (102) y el saldo mensual ascendió a 3.060 personas.

### CIFRAS DESTACADAS POR NACIONALIDAD Y PERFIL DEMOGRÁFICO, SETIEMBRE DE 2023

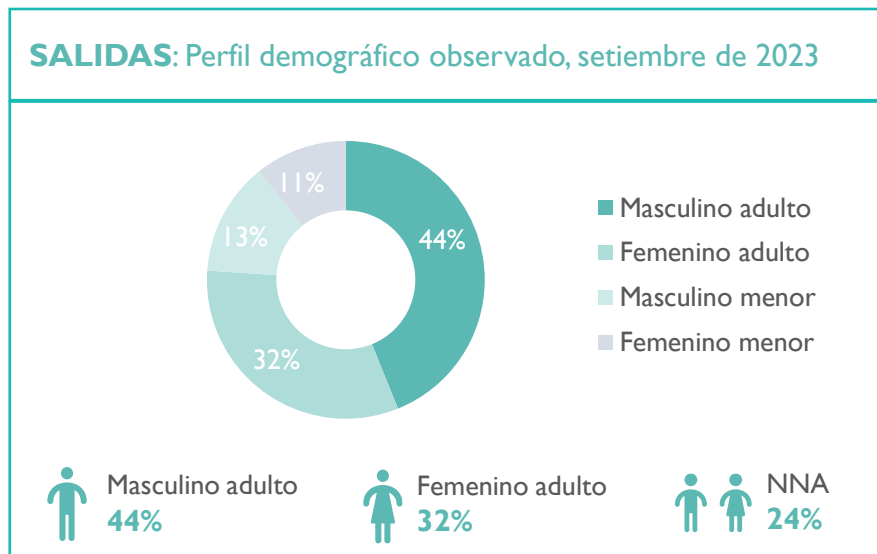
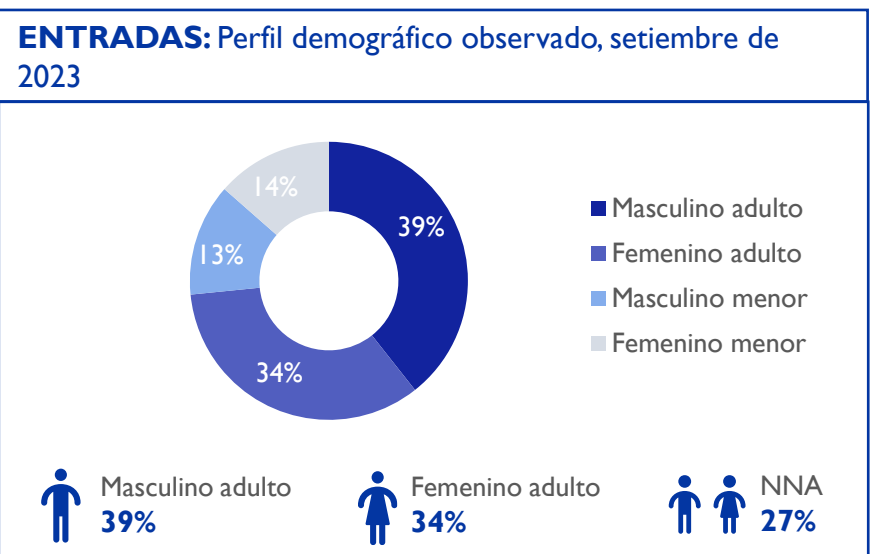
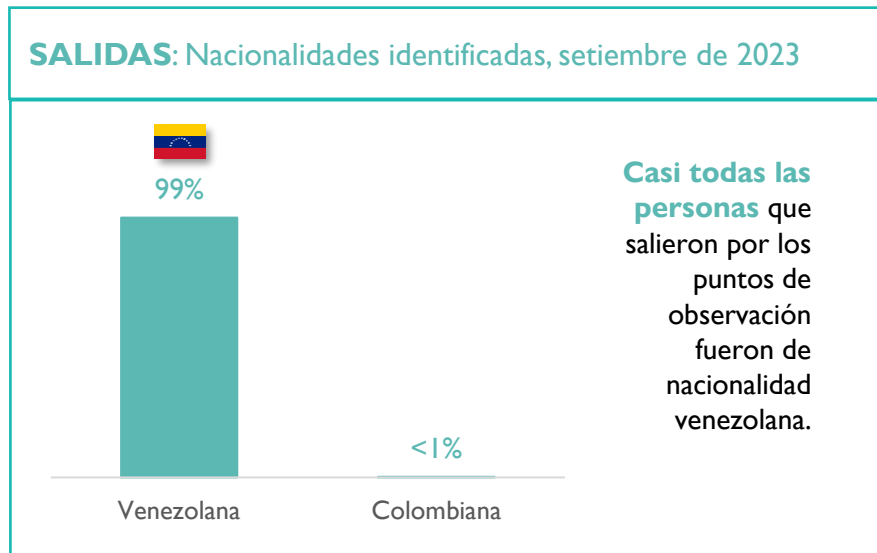
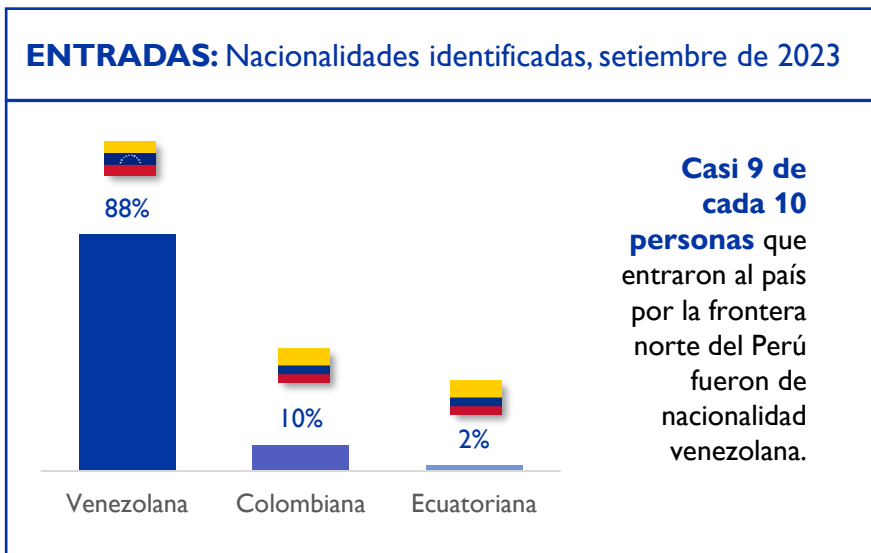

# Registro de monitoreo de flujos (movimiento de entradas y salidas)

Setiembre de 2023 | Tacna, Perú

## TACNA

En la frontera sur del Perú (Tacna), el flujo de entradas y salidas decreció respecto del mes anterior, las entradas decrecieron en 30 por ciento, pasó de 313 en agosto a 219 en setiembre, y las salidas disminuyeron en 24 por ciento, pasó de 253 a 192 en el mismo periodo de análisis. De manera general se pudo observar mayores entradas que salidas, principalmente de nacionalidad venezolana y haitiana, cabe resaltar que el flujo de población haitiana se registra en mayor proporción en las entradas al Perú.

Con relación al perfil demográfico, en esta frontera se observó mayor población adulta masculina, en promedio entre entradas y salidas, el 45 por ciento estaba conformado por este grupo, seguido por mujeres adultas por un 33 por ciento y un 22 por ciento de NNA en promedio.

### EVOLUCIÓN DEL MOVIMIENTO DEL 6 AL 29 DE SETIEMBRE DE 2023

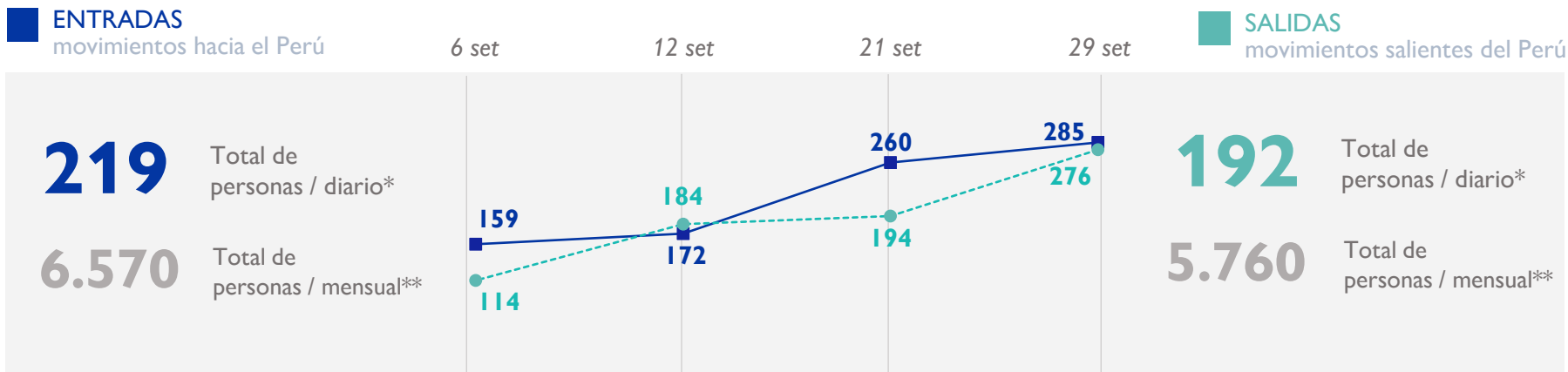

\* Es una estimación promedio diario, se utiliza los cinco conteos del mes de agosto.

\*\* Es una estimación promedio mensual, se utiliza 30 días como valor medio mensual.

\*\*\* Para el mes de setiembre el saldo diario para Tacna fue positivo (27) y el saldo mensual ascendió a 810 personas.

### CIFRAS DESTACADAS POR NACIONALIDAD Y PERFIL DEMOGRÁFICO, SETIEMBRE DE 2023

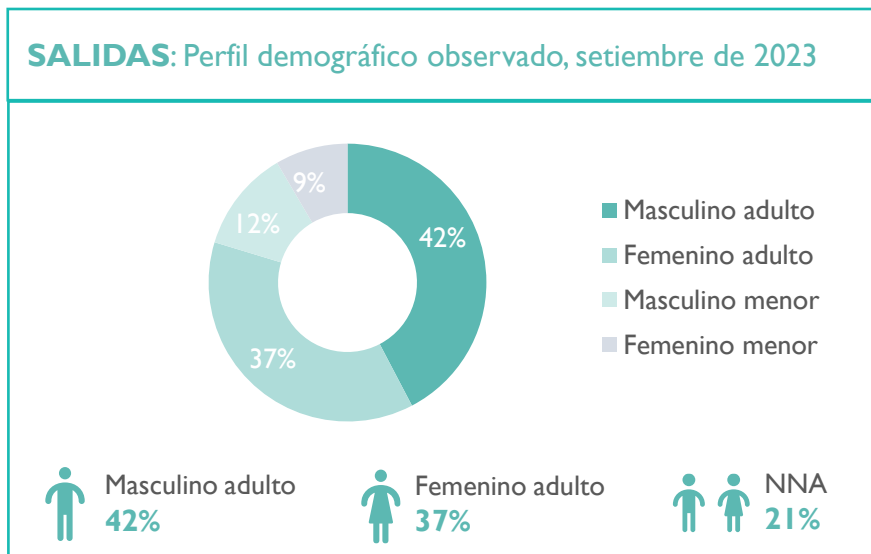
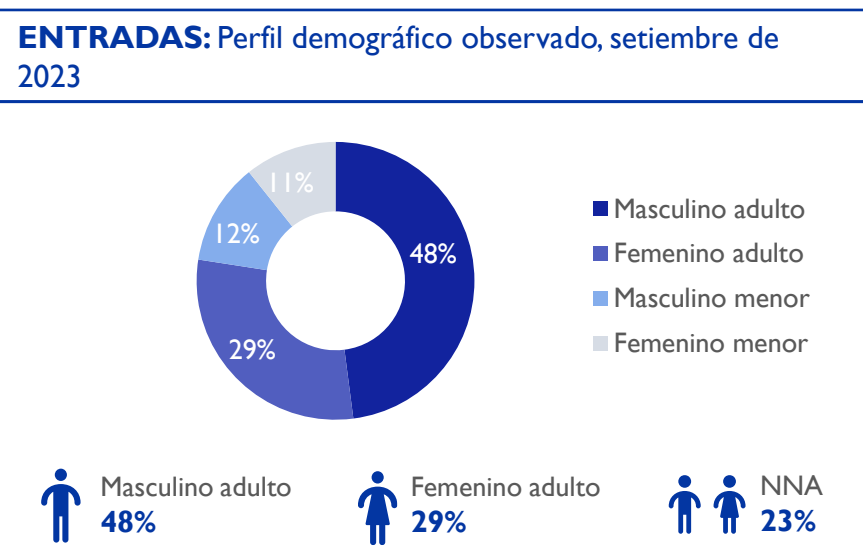
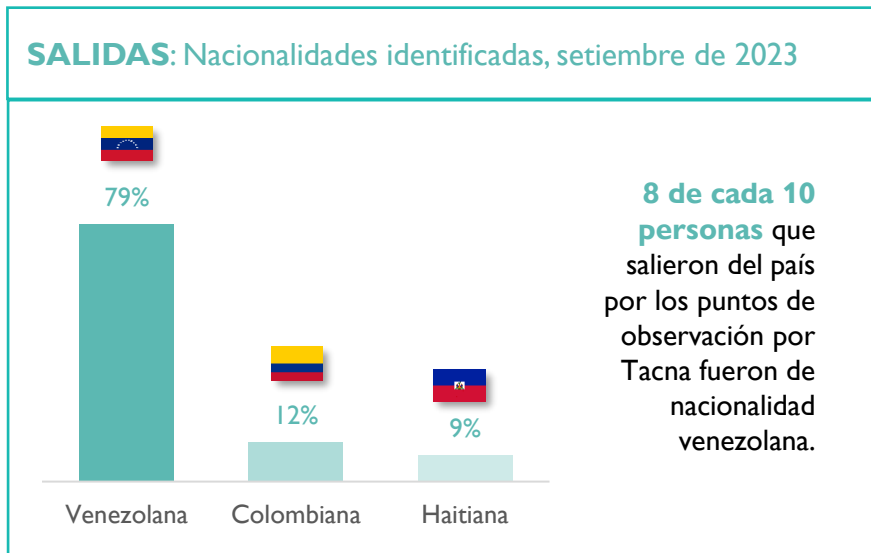
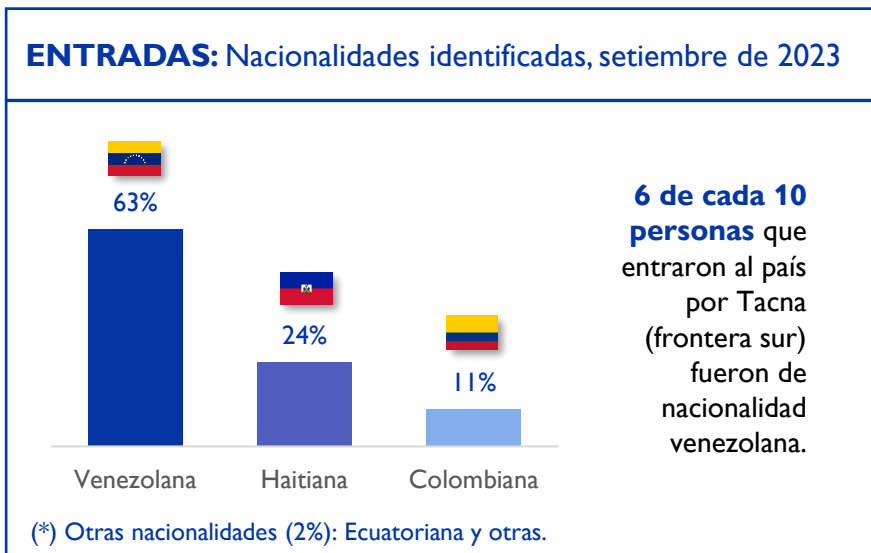

# Registro de monitoreo de flujos (movimiento de entradas y salidas)

Setiembre 2023 | Desaguadero, Perú

## DESAGUADERO

Durante el mes de setiembre del 2023, en la ciudad fronteriza de Desaguadero, se observó una disminución de las entradas del 17 por ciento (pasó de 134 a 111) y un incremento del 8 por ciento en las salidas (80 a 87), respecto del mes anterior. La mayor proporción de la población en tránsito por esta frontera del país fue nacionalidad venezolana (80% en promedio entre entradas y salidas), seguido por población haitiana y colombiana.

De esta población en movimiento, en promedio se observó una mayor proporción de hombres (58%) en comparación con las mujeres (42%) en el flujo de entradas. Similar comportamiento se reflejó en las salidas, donde se contabilizó una mayor proporción de hombres que mujeres. Además, se observaron NNA en ambos flujos, aunque la proporción fue inferior al 25%.

### EVOLUCIÓN DEL MOVIMIENTO DEL 6 AL 29 DE SETIEMBRE DE 2023

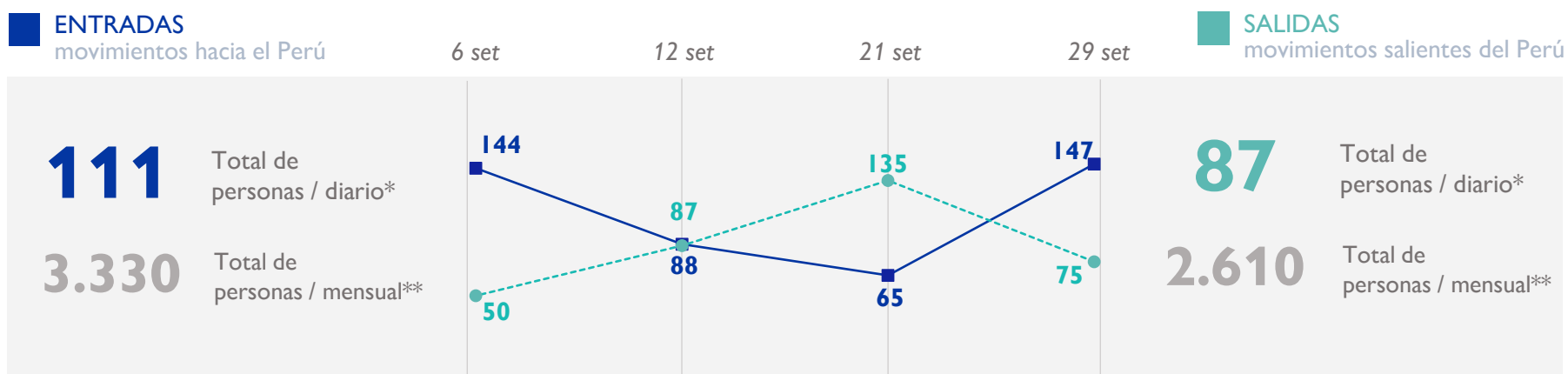

\* Es una estimación promedio diario, se utiliza los cinco conteos del mes de agosto.

\*\* Es una estimación promedio mensual, se utiliza 30 días como valor medio mensual.

\*\*\* Para el mes de setiembre el saldo diario para Desaguadero fue positivo (24) y el saldo mensual ascendió a 720 personas.

### CIFRAS DESTACADAS POR NACIONALIDAD Y PERFIL DEMOGRÁFICO, SETIEMBRE DE 2023

#### ENTRADAS: Nacionalidades identificadas, setiembre de 2023

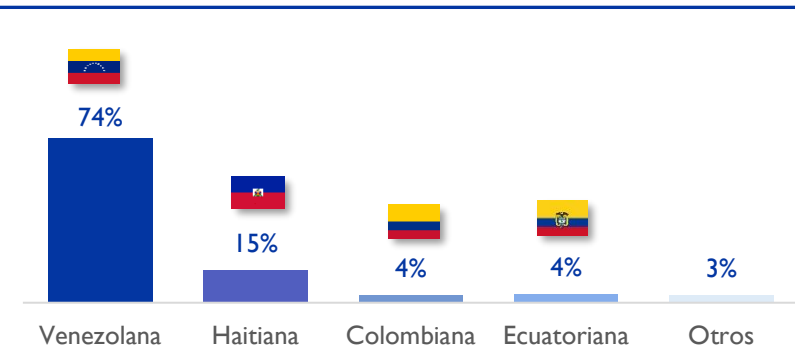

(\*) Otras nacionalidades (3%): Argentina, Camerún y Nepal.

#### SALIDAS: Nacionalidades identificadas, setiembre de 2023

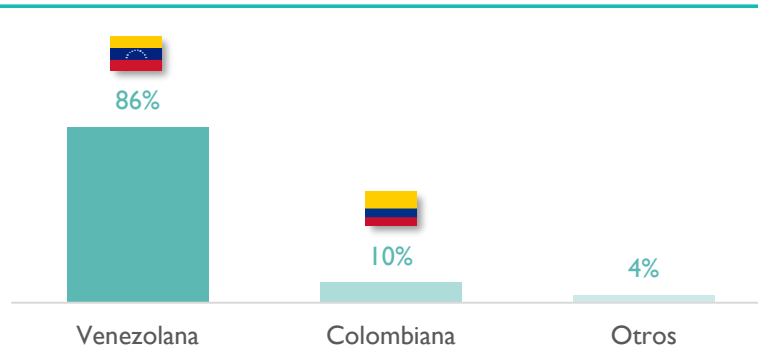

(\*) Otras nacionalidades (4%): Camerún y Nepal.

#### ENTRADAS: Perfil demográfico observado, setiembre de 2023

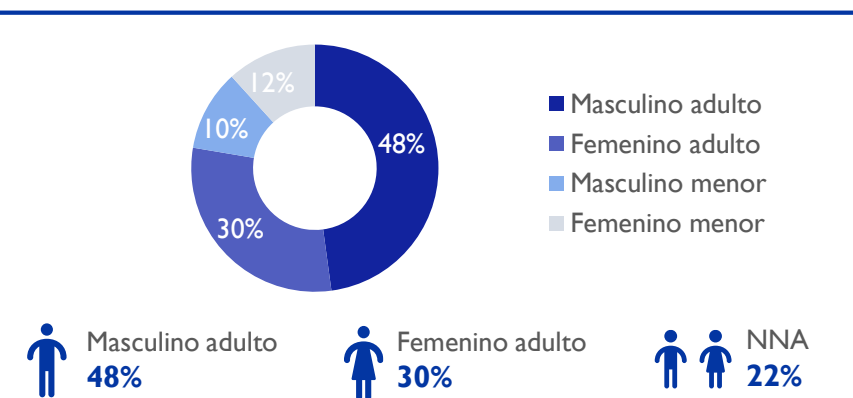

#### SALIDAS: Perfil demográfico observado, setiembre de 2023

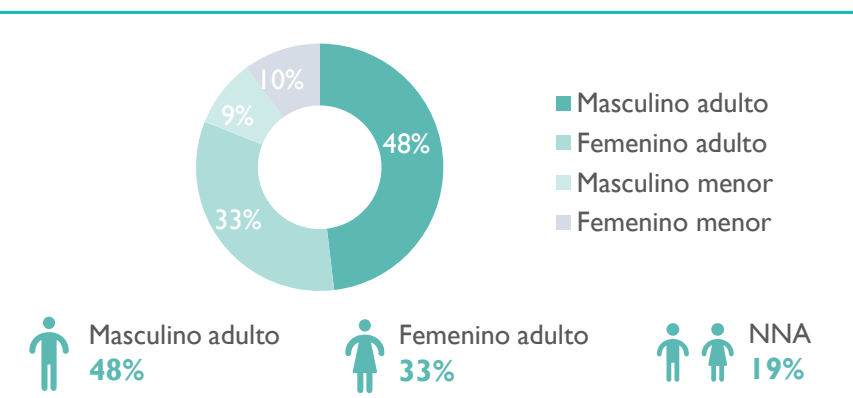

Este documento ha sido elaborado con la ayuda financiera de Bureau of Population, Refugees and Migration (PRM).

© Organización Internacional para las Migraciones (OIM) 2023

Quedan reservados todos los derechos. Para citar, parafrasear o, de alguna manera, reproducir la información presentada en este documento, debe ser citada la fuente: Organización Internacional para las Migraciones (OIM) (2023) DTM Registro de Monitoreo de Flujos – Tumbes, Tacna y Desaguadero, Perú – Setiembre 2023, disponible en: <https://dtm.iom.int/es/peru>